Памятка №3

Когда вы начнете знакомство с интернет-порталом, у вас может возникнуть вопрос:

Как зачислиться в специальную образовательную организацию?

Это очень просто!

MALAHIT
ИНКЛЮЗИВНОЕ ОБРАЗОВАНИЕ

1

Зайти на интернет-портал

malahit24.kz

1. Откройте любой браузер, например, Chrome
2. Введите в адресной строке malahit24.kz
3. Нажмите на Enter

2

Выберите ваш населенный пункт

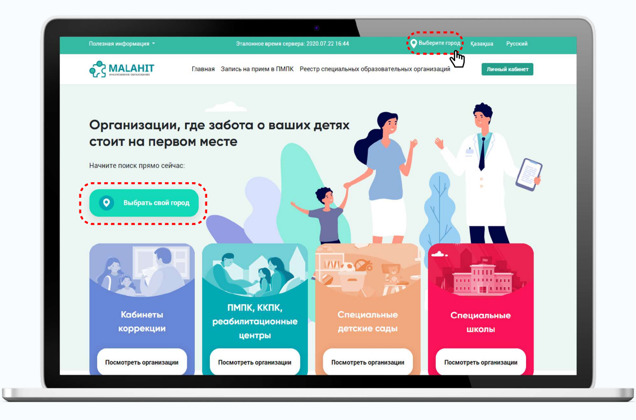

Нажмите на кнопку “Посмотреть все услуги”

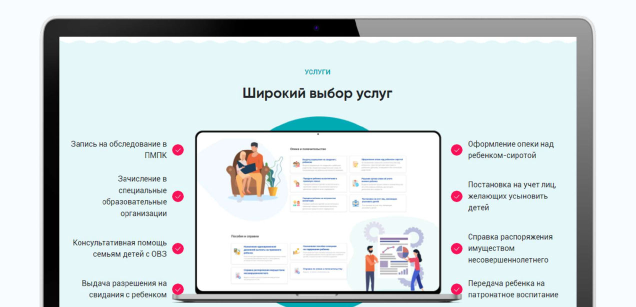

В открывшемся окне в блоке “Список услуг” выберите услугу “Зачисление в специальные образовательные организации”

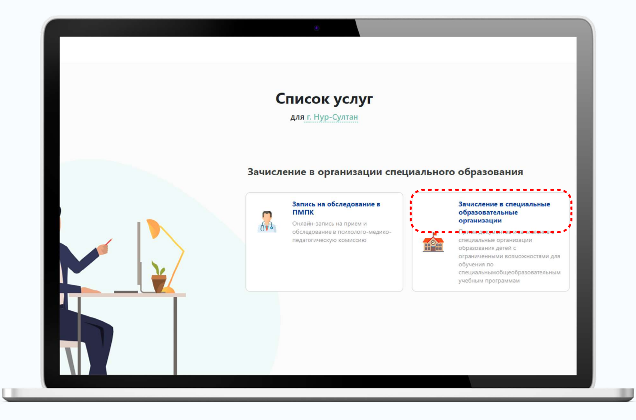

Процесс подачи заявления начался:

Ознакомьтесь с паспортом услуги, примите условия регистрации на портале и начните подачу заявления, нажав на кнопку “Подать заявление”

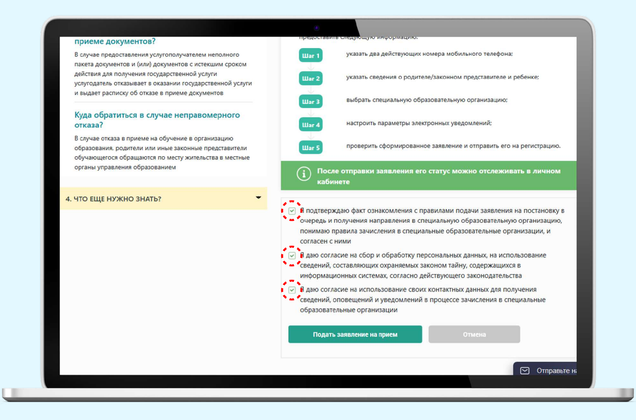

1

Заполните контактные данные

Обязателен только один номер телефона, если у вас нет дополнительного номера или адреса электронной почты, вы можете пропустить заполнение данных полей

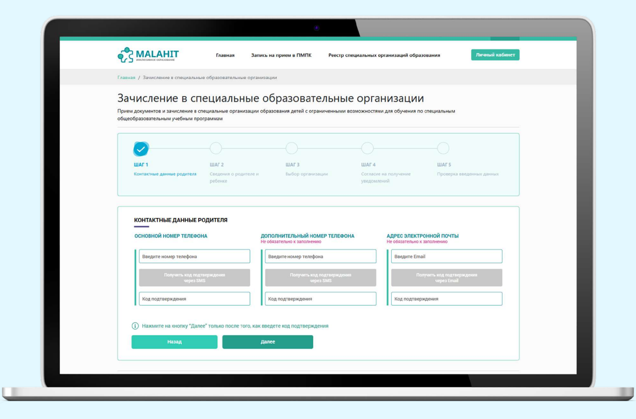

2

Заполните сведения о родителе (или законном представителе) и ребенке

Введите ИИН родителя (законного представителя) и ИИН ребенка

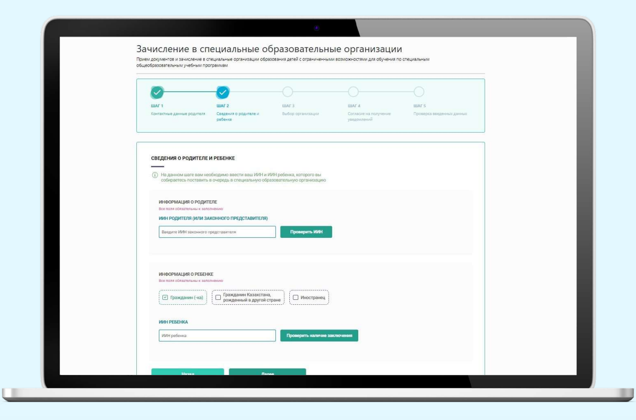

Внимание! Если заключение ПМПК в бумажном виде, нужно обратиться в ПМПК для его оцифровки

3

Выберите специальную образовательную организацию

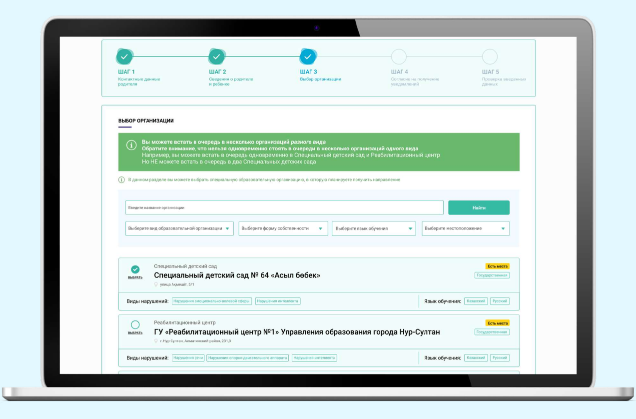

4

Дайте согласие на получение уведомлений

Настройте, каким способом вы хотите получать уведомления (SMS, Email) и на каком языке

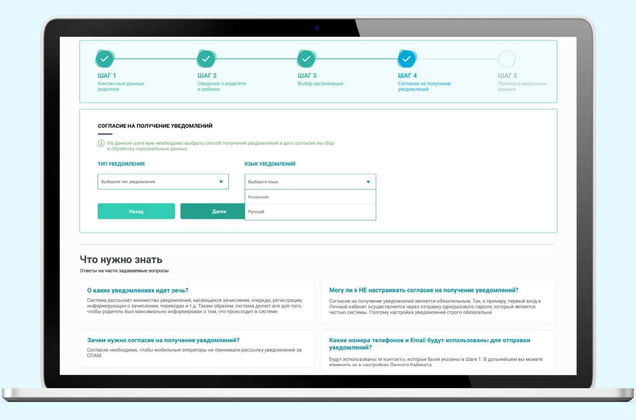

5

Проверьте правильность введенных данных

Если вы заметили ошибку, нажмите на кнопку “Назад” и вернитесь к шагу, на котором была совершена ошибка, исправьте её и нажмите “Далее”, чтобы вернуться к последнему шагу

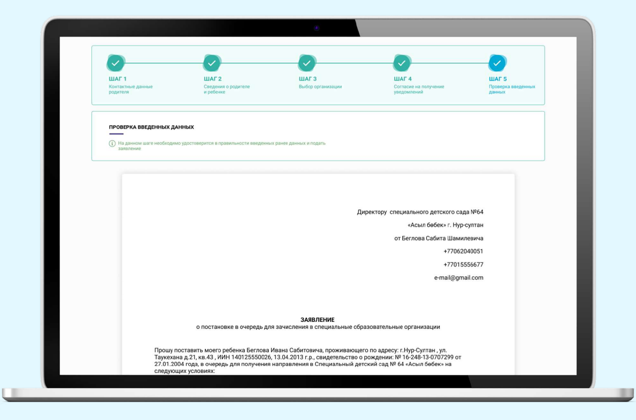

Ура! Ваше заявление успешно отправлено на регистрацию!

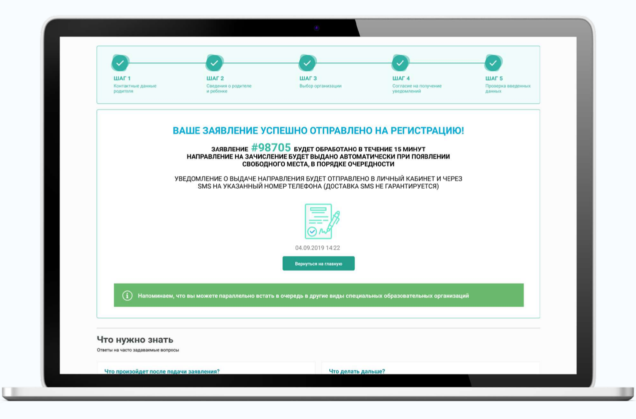

MALAHIT
ИНКЛЮЗИВНОЕ ОБРАЗОВАНИЕ

Документ, его структура, правила форматно-логического контроля и размещенный медиа-контент, охраняется законом «Об авторском праве и смежных правах» Республики Казахстан. ЧУ «КДС-Франчайзинг», 2020©